

GABAH KERING PANEN

**Tabel 1. Rerata Harga Mingguan di Tingkat Produsen dan Persentase Perubahan
Mgg III Mar/Mgg II Mar 2015, Mar 2015/ Feb 2015 dan Mar 2015/Mar 2014**

															(Rp/Kg)
No	Lokasi Sentra Produksi	2015									Perubahan (%)				
		Februari				Rerata Feb	Maret			Rerata Mar	M III Mar'15/ M II Mar'15	Mar'15/ Feb'15	Mar'15/ Mar'14/		
		M-1	M-2	M-3	M-4		M-1	M-2	M-3						
1	Kab. Majalengka	4.700	4.700	4.700	4.700	4.700	4.700	5.100	4.800	4.867	-5,88	3,55	28,07		
2	Kab. Karawang	5.500	5.500	5.475	5.460	5.484	5.340	4.840	3.940	4.707	-18,60	-14,17	-0,41		
3	Kab. Cianjur	4.700	4.580	4.700	4.820	4.700	4.840	4.750	4.490	4.693	-5,47	-0,14	23,51		
4	Kab. Garut	4.520	4.400	4.400	4.600	4.480	4.640	4.600	4.640	4.627	0,87	3,27	13,54		
5	Kab. Indramayu	4.700	4.700	4.700	4.700	4.700	4.740	4.440	3.900	4.360	-12,16	-7,23	-1,05		
6	Kab. Pematang	4.180	4.300	4.425	4.940	4.461	5.080	4.640	3.930	4.550	-15,30	1,99	19,79		
7	Kab. Jember	3.800	3.800	3.800	4.500	3.975	4.560	4.080	3.700	4.113	-9,31	3,48	11,93		
8	Kab. Banyuwangi	4.200	4.400	4.625	4.760	4.496	4.620	4.300	4.300	4.407	0,00	-1,99	8,14		
9	Kab. Kediri	4.000	4.000	4.000	4.180	4.045	4.140	3.800	3.820	3.920	0,53	-3,09	11,52		
10	Kab. Bone	4.100	3.720	3.750	4.480	4.013	4.660	4.660	4.500	4.607	-3,43	14,81	30,80		
Rerata Sentra		4.440	4.410	4.458	4.714	4.505	4.732	4.521	4.202	4.485	-7,06	-0,45	13,85		
HPP Gabah		3.350	3.350	3.350	3.350	3.350	3.350	3.350	3.350	3.350					

Sumber : Direktorat Pemasaran Domestik, Ditjen PPHP, Kementan 2015

GABAH KERING PANEN

Grafik 1. Perkembangan Rerata Harga Gabah Kering Panen di beberapa Kabupaten Sentra Produksi Bulan Februari - Minggu III Maret 2015

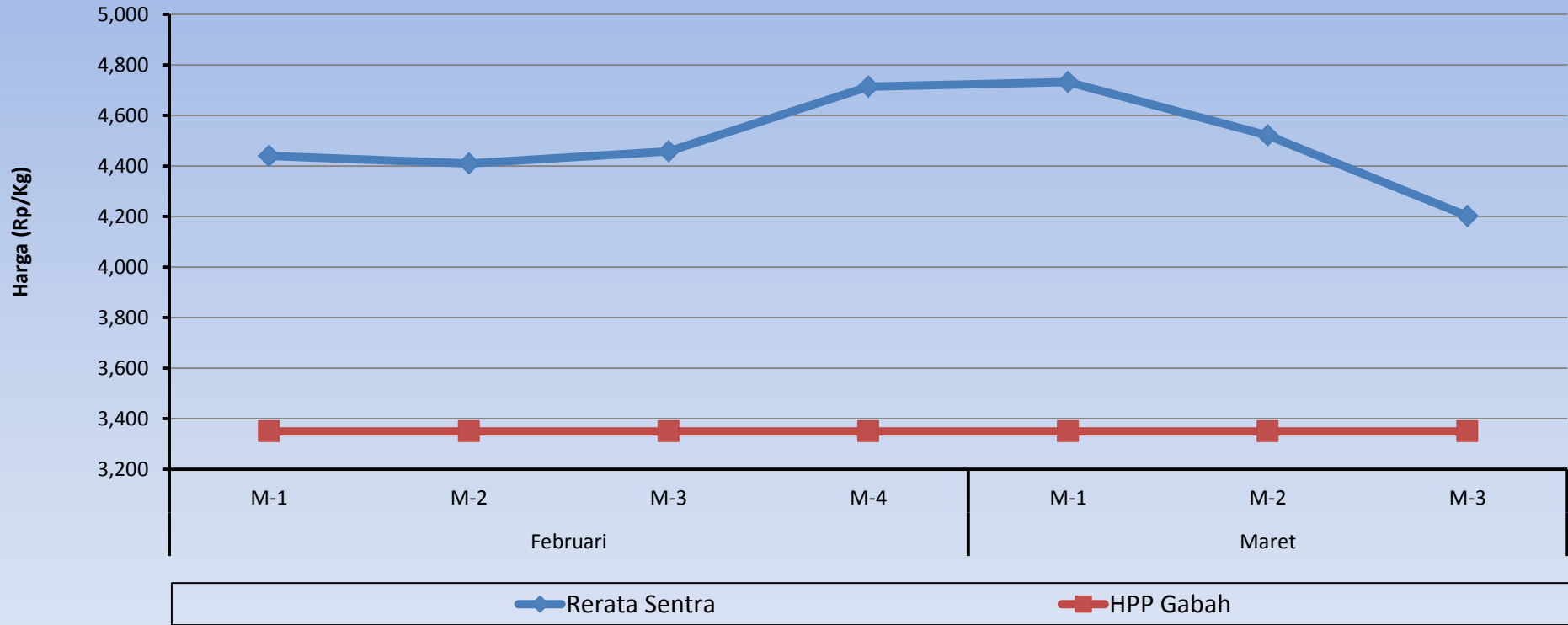

Sumber : Direktorat Pemasaran Domestik, Ditjen PPHP, Kementan 2015

- ❖ Harga Rerata Produsen terendah Rp 4.410,-/Kg dan harga terendah terdapat di Kab. Bone pada Minggu II Februari 2015.
Harga Rerata Produsen tertinggi Rp 4.732,-/Kg dan harga tertinggi terdapat di Kab. Karawang Minggu I - II Februari 2015.

BERAS MEDIUM

Tabel 2. Rerata Harga Mingguan di Tingkat Produsen, Grosir dan Eceran dan Persentase Perubahan Mgg III Mar/Mgg II Mar 2015, Mar 2015/ Feb 2015 dan Mar 2015/Mar 2014

													Rp/Kg
No.	Lokasi Sentra Produksi	2015									Perubahan (%)		
		Februari				Rerata Feb	Maret			Rerata Mar	M III Mar'15/ M II Mar'15	Mar'15/ Feb'15	Mar'15/ Mar'14/
		M-1	M-2	M-3	M-4		M-1	M-2	M-3				
1	Kab. Majalengka	8.500	8.500	9.500	8.500	8.750	8.780	9.150	8.833	8.921	-3,46	1,95	11,17
2	Kab. Karawang	8.501	8.501	8.551	9.620	8.793	9.600	9.400	8.860	9.287	-5,74	5,61	22,58
3	Kab. Cianjur	10.000	9.760	9.775	10.700	10.059	11.510	11.500	9.500	10.837	-17,39	7,73	20,41
4	Kab. Garut	8.000	8.000	8.025	8.780	8.201	9.360	9.420	9.480	9.420	0,64	14,86	23,14
5	Kab. Indramayu	8.100	8.100	8.100	8.100	8.100	8.100	8.100	8.500	8.233	4,94	1,65	-2,39
6	Kab. Cilacap	8.850	8.850	8.750	8.850	8.825	8.780	8.838	8.850	8.823	0,14	-0,03	5,34
7	Kab. Pematang	8.660	8.600	8.700	9.360	8.830	9.700	9.800	9.560	9.687	-2,45	9,70	20,48
8	Kab. Jember	8.200	8.200	8.200	8.500	8.275	8.560	8.620	8.620	8.600	0,00	3,93	7,17
9	Kab. Banyuwangi	7.920	8.100	8.475	9.120	8.404	9.200	9.140	9.000	9.113	-1,53	8,44	21,92
10	Kab. Kediri	7.500	7.500	7.500	7.800	7.575	8.000	7.600	7.800	7.800	2,63	2,97	12,72
11	Kab. Bone	7.000	7.000	7.000	7.300	7.075	8.020	8.000	8.000	8.007	0,00	13,17	27,22
Rerata Produsen		8.294	8.283	8.416	8.785	8.444	9.055	9.052	8.818	8.975	-2,58	6,29	15,05
Sentra Konsumsi													
1	Medan	9.480	9.340	9.350	9.400	9.393	9.600	9.300	9.300	9.400	0,00	0,08	0,84
2	Jakarta	8.200	8.600	9.463	10.270	9.133	8.840	8.513	8.000	8.451	-6,02	-7,47	6,68
3	Semarang	9.000	9.200	9.000	10.500	9.425	10.200	9.680	9.300	9.727	-3,93	3,20	21,58
4	Bandung	10.200	10.200	10.200	10.200	10.200	10.200	10.040	10.000	10.080	-0,40	-1,18	20,97
5	Surabaya	9.100	9.200	9.500	9.760	9.390	9.880	10.000	10.000	9.960	0,00	6,07	21,46
6	Makassar	7.800	7.800	7.800	8.400	7.950	8.400	8.400	8.300	8.367	-1,19	5,24	8,73
Rerata Grosir		8.963	9.057	9.219	9.755	9.248	9.520	9.322	9.150	9.331	-1,85	0,89	13,17
Rerata Eceran		9.756	9.783	9.839	10.298	9.919	10.600	10.493	10.365	10.486	-1,22	5,72	17,77
HPP Beras		6.600	6.600	6.600	6.600	6.600	6.600	6.600	6.600	6.600			

Sumber : Data Harga Produsen dan Grosir, Direktorat Pemasaran Domestik, Ditjen PPHP, Kementan 2015

Data Harga Eceran, Kemendag, 2015

BERAS MEDIUM

Grafik 2. Perkembangan Rerata Harga Beras Kualitas Medium di Beberapa Kabupaten Sentra Produksi dan Kota Besar di Indonesia Bulan Februari - Minggu III Maret 2015

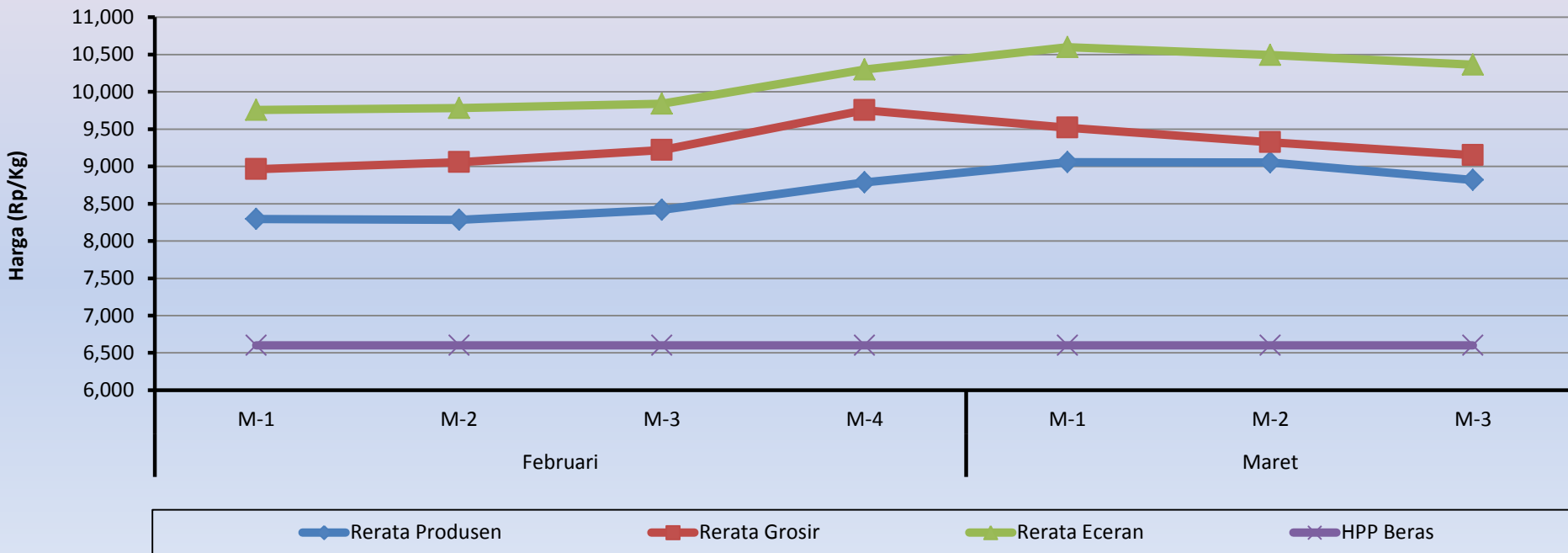

Sumber : Data Produsen dan Grosir , Dit Pemasaran Domestik, Ditjen PPHP, Kementan 2015
Data Eceran, Kemendag, 2015

- ❖ Harga Rerata Produsen terendah Rp 8.283,-/Kg dan harga terendah terdapat di Kab. Bone pada Minggu I - III Februari 2015.
Harga Rerata Produsen tertinggi Rp 9.055,-/Kg dan harga tertinggi terdapat di Kab. Cianjur pada Minggu I Maret 2015.
- ❖ Harga Rerata Grosir terendah Rp 8.963,-/Kg dan harga terendah terdapat di Makassar pada Minggu I – III Februari 2015.
Harga Rerata Grosir tertinggi Rp 9.755,-/Kg dan harga tertinggi terdapat di Bandung pada sepanjang Bulan Februari dan Minggu I Maret 2015.
- ❖ Harga Rerata Eceran terendah Rp 9.756,-/Kg pada Minggu I Februari 2015.
Harga Rerata Eceran tertinggi Rp 10.600,-/Kg pada Minggu I Maret 2015.

KEDELAI KUNING

Tabel 3. Rerata Harga Mingguan di Tingkat Produsen, Grosir, dan Eceran dan Persentase Perubahan Mgg III Mar/Mgg II Mar 2015, Mar 2015/ Feb 2015 dan Mar 2015/Mar 2014

													Rp/Kg
No	Kabupaten/Kota	2015									Perubahan (%)		
		Februari				Rerata Feb	Maret			Rerata Mar	M III Mar'15/ M II Mar'15	Mar'15/ Feb'15	Mar'15/ Mar'14/
		M-1	M-2	M-3	M-4		M-1	M-2	M-3				
1	Kab. Bireun	8,000	8,000	8,000	8,000	8,000	8,000	6,750	7,000	7,250	3.70	-9.38	3.57
2	Kab. Wonogiri	7,960	8,000	8,000	8,000	7,990	7,800	6,500	7,125	7,142	9.62	-10.62	-6.17
3	Kab. Grobogan	6,800	6,600	6,600	6,520	6,630	6,575	6,575	6,600	6,583	0.38	-0.70	-16.61
4	Kab. Jember	7,400	7,400	7,400	7,540	7,435	7,600	7,600	7,600	7,600	0.00	2.22	-3.65
5	Kab. Lamongan	7,000	7,000	7,000	6,920	6,980	6,860	6,933	7,000	6,931	0.96	-0.70	-6.81
6	Kab. Banyuwangi	7,000	7,000	7,000	7,000	7,000	7,000	7,200	7,000	7,067	-2.78	0.95	-10.83
7	Kab. Ngawi	7,500	7,500	7,375	6,370	7,186	6,250	6,290	6,400	6,313	1.75	-12.15	-16.17
Rerata Petani		7,380	7,357	7,339	7,193	7,317	7,155	6,835	6,961	6,984	1.83	-4.56	-8.26
1	Medan	9,340	9,380	9,375	9,360	9,364	8,860	8,520	8,500	8,627	-0.23	-7.87	-3.81
2	Pekanbaru	8,400	8,400	8,200	8,000	8,250	8,000	8,000	8,000	8,000	0.00	-3.03	-9.60
2	Bandung	8,600	9,000	9,000	9,500	9,025	9,500	9,500	9,833	9,611	3.51	6.49	37.30
3	Semarang	8,500	8,900	8,500	8,500	8,600	8,500	7,900	8,500	8,300	7.59	-3.49	-7.78
4	Surabaya	10,200	10,200	10,200	10,200	10,200	10,200	10,150	10,200	10,183	0.49	-0.16	11.90
5	Makassar	8,000	8,000	8,000	8,000	8,000	8,000	8,000	7,500	7,833	-6.25	-2.08	-2.08
Rerata Grosir		8,840	8,980	8,879	8,927	8,906	8,843	8,678	8,756	8,759	0.89	-1.66	3.21
Rerata Eceran		10,966	10,978	11,059	11,605	11,152	11,056	11,035	11,078	11,056	0.39	-0.86	6.91
HBP Kedelai		7,700	7,700	7,700	7,700	7,700	7,700	7,700	7,700	7,700			

Sumber : Data Harga Produsen dan Grosir, Direktorat Pemasaran Domestik, Ditjen PPHP, Kementan 2015

Data Harga Eceran, Kemendag, 2015

KEDELAI KUNING

Grafik 3. Perkembangan Rerata Harga Kedelai Kuning di Beberapa Kabupaten Sentra Produksi dan Kota Besar di Indonesia Bulan Februari - Minggu III Maret 2015

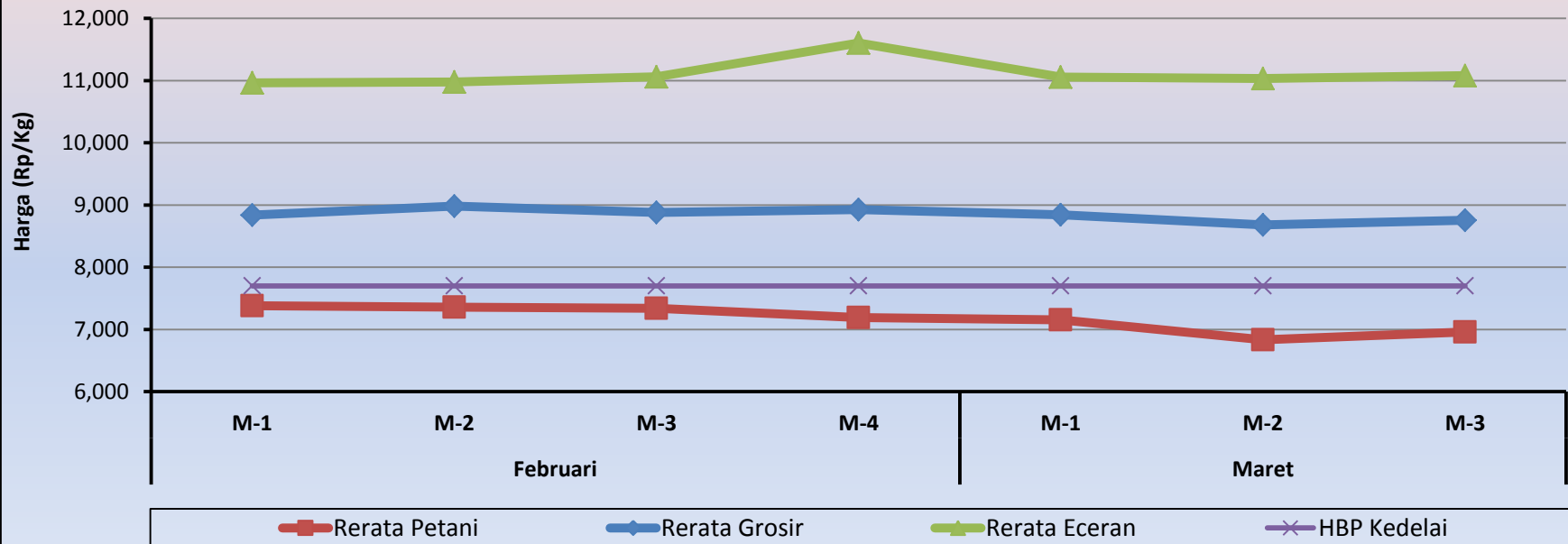

Sumber: *Data Produsen dan Grosir, Dit Pemasaran Domestik, Ditjen PPHP, Kementan 2015*
Data Eceran, Kemendag 2015

- ❖ Harga Rerata Produsen terendah Rp6.835,-/Kg dan harga terendah terdapat di Kab. Ngawi pada Minggu I Maret 2015. Harga Rerata Produsen tertinggi Rp 7.380,-/Kg dan harga tertinggi terdapat di Kab. Bireun pada sepanjang Bulan Januari dan Minggu I Maret 2015.
- ❖ Harga Rerata Grosir terendah Rp 8.678,-/Kg dan harga terendah terdapat di Makasar pada sepanjang Minggu III Maret 2015. Harga Rerata Grosir tertinggi Rp 8.980,-/Kg dan harga tertinggi terdapat di Surabaya pada sepanjang Bulan Januari dan Minggu I serta III Maret 2015.
- ❖ Harga Rerata Eceran terendah Rp 10.978,-/Kg pada Minggu II Februari 2015. Harga Rerata Eceran tertinggi Rp 11.605,-/Kg pada Minggu IV Februari 2015.

JAGUNG KUNING PIPILAN

Tabel 4. Rerata Harga Mingguan di Tingkat Produsen, Grosir dan Eceran dan Persentase Perubahan Mgg III Mar/Mgg II Mar 2015, Mar 2015/ Feb 2015 dan Mar 2015/Mar 2014

													<i>Rp/Kg</i>	
No.	Kabupaten/Kota	2015									Perubahan (%)			
		Februari				Rerata Feb	Maret			Rerata Mar	M III Mar'15/ M II Mar'15	Mar'15/ Feb'15	Mar'15/ Mar'14/	
		M-1	M-2	M-3	M-4		M-1	M-2	M-3					
Tingkat Petani														
1	Kab. Simalungun	2,540	2,860	2,750	2,900	2,763	2,820	2,820	2,625	2,755	-6.91	-0.27	1.40	
2	Kab. Grobogan	3,000	3,020	3,100	2,880	3,000	2,830	2,710	2,690	2,743	-0.74	-8.56	-1.89	
3	Kab. Malang	3,200	3,320	3,200	3,180	3,225	3,500	3,500	3,500	3,500	0.00	8.53	6.63	
4	Kab. Ngawi	2,830	2,850	2,925	2,790	2,849	2,700	2,760	2,800	2,753	1.45	-3.35	5.26	
5	Kab. Jember	2,850	2,850	2,850	3,160	2,928	3,100	2,800	2,800	2,900	0.00	-0.94	-2.93	
6	Kab. Jenepono	2,500	2,700	2,550	2,700	2,613	2,700	2,500	2,500	2,567	0.00	-1.75	2.77	
Rerata Produsen		2,820	2,933	2,896	2,935	2,896	2,942	2,848	2,819	2,870	-1.02	-0.91	1.90	
Tingkat Grosir														
1	Medan	3,460	3,520	3,550	3,700	3,558	3,700	3,740	3,750	3,730	0.27	4.85	7.25	
2	Pekanbaru	7,500	7,500	7,500	7,500	7,500	7,500	7,500	7,500	7,500	0.00	0.00	21.75	
3	Bandung	9,000	9,000	8,750	9,000	8,938	9,000	9,000	9,000	9,000	0.00	0.70	33.88	
4	Surabaya	3,900	3,800	4,475	4,700	4,219	4,700	4,700	4,700	4,700	0.00	11.41	-14.55	
5	Semarang	6,000	5,800	5,000	5,000	5,450	5,000	5,000	5,350	5,117	7.00	-6.12	16.95	
Rerata Grosir		5,972	5,924	5,855	5,980	5,933	5,980	5,988	6,060	6,009	1.20	1.29	14.53	
Rerata Eceran		6,400	6,393	6,402	6,402	6,399	6,526	6,535	6,502	6,521	-0.51	1.90	5.70	

Sumber : Data Harga Produsen dan Grosir, Direktorat Pemasaran Domestik, Ditjen PPHP, Kementan 2015

Data Harga Eceran, Kemendag, 2015

JAGUNG KUNING PIPILAN

Grafik 4. Perkembangan Rerata Harga Mingguan Jagung Kuning Pipilan di Tingkat Produsen, Grosir, dan Eceran Bulan Februari - Minggu III Maret 2015

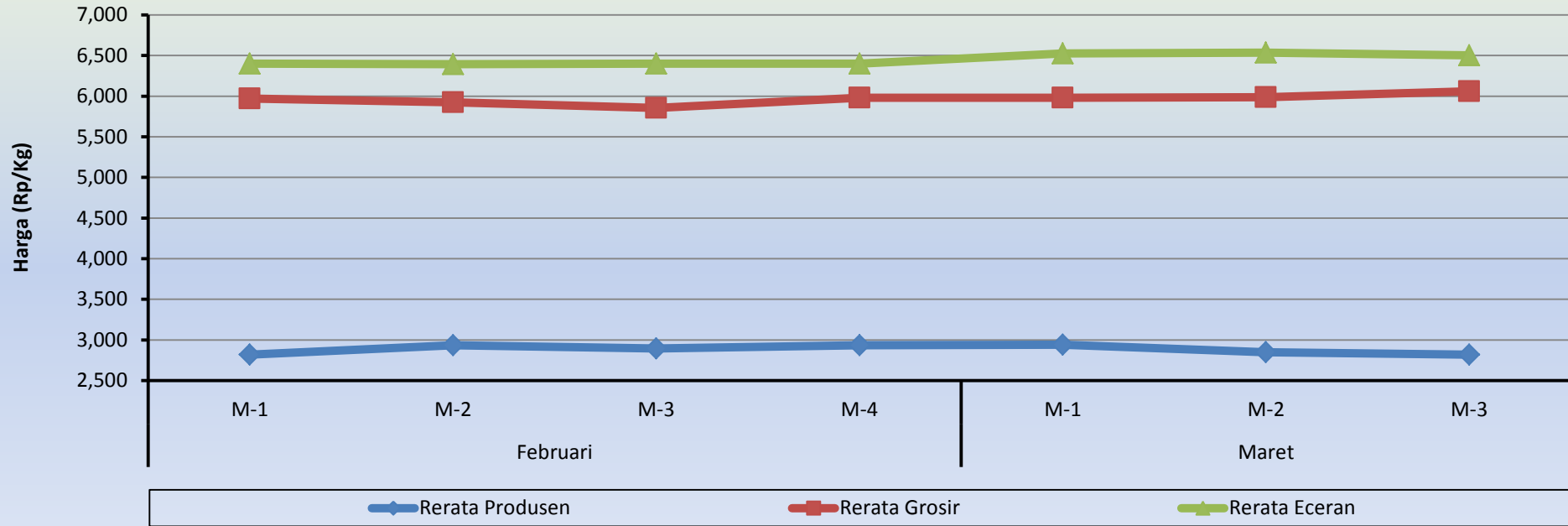

Sumber: Data Harga Produsen dan Grosir, Dit Pemasaran Domestik, Ditjen PPHP, Kementan 2015
Data Harga Eceran, Kemendag, 2015

- ❖ Harga Rerata Produsen terendah Rp 2.819,-/Kg dan harga terendah terdapat di Kab. Jenepono pada Minggu I Februari 2015 dan II serta III Maret 2015.
Harga Rerata Produsen tertinggi Rp 2.942,-/Kg dan harga tertinggi terdapat di Kab. Malang pada I - III Maret 2015.
- ❖ Harga Rerata Grosir terendah Rp 5.855,-/Kg dan harga terendah terdapat di Medan pada Minggu I Februari 2015.
Harga Rerata Grosir tertinggi Rp 6.060,-/Kg dan harga tertinggi terdapat di Bandung pada Minggu I, II, dan IV Februari 2015 serta Minggu I – III Maret 2015.
- ❖ Harga Rerata Eceran terendah Rp 6.393,-/Kg pada Minggu II Februari 2015.
Harga Rerata Eceran tertinggi Rp 6.535,-/Kg pada Minggu II Maret 2015.

BAWANG MERAH

Tabel 5. Rerata Harga Mingguan di Tingkat Produsen, Grosir dan Eceran dan Persentase Perubahan Mgg III Mar 2015/Mgg II Mar 2015, Mar 2015/Feb 2015 dan Mar 2015/Mar 2014

											Rp/Kg		
No	Lokasi	2015									Perubahan (%)		
		Februari				Rerata Feb	Maret			Rerata Mar	M-III Mar/ M-II Mar	Mar'15/ Feb'15	Mar'15/ Mar'14/
		M-1	M-2	M-3	M-4		M-1	M-2	M-3				
Sentra Produsen													
1	Kab. Kuningan	6,000	6,000	6,625	7,000	6,406	7,600	9,300	14,200	10,367	52.69	61.82	26.23
2	Kab. Majalengka	7,580	8,020	7,750	8,400	7,938	11,000	12,000	19,200	14,067	60.00	77.22	66.59
3	Kab. Brebes	7,300	7,150	7,375	8,580	7,601	11,400	13,000	19,300	14,567	48.46	91.64	31.08
4	Kab. Nganjuk	9,600	6,200	7,250	5,000	7,013	5,600	6,800	15,000	9,133	120.59	30.24	2.91
5	Kab. Probolinggo	7,000	6,200	6,000	6,000	6,300	6,000	12,000	14,000	10,667	16.67	69.31	-8.44
6	Kab. Cirebon	7,240	7,420	7,000	11,400	8,265	12,600	12,880	20,720	15,400	60.87	86.33	101.31
7	Kab. Solok	12,600	11,400	10,250	9,900	11,038	10,800	14,400	16,600	13,933	15.28	26.24	41.47
8	Kab. Sumenep	7,200	6,800	6,500	7,500	7,000	7,800	18,000	18,800	14,867	4.44	112.38	-2.44
Rerata Produsen		8,065	7,399	7,344	7,973	7,695	9,100	12,298	17,228	12,875	40.09	67.32	27.11
Sentra Grosir													
1	Aceh	18,000	18,000	20,000	26,000	20,500	26,000	26,667	25,800	26,156	-3.25	27.59	58.28
2	Medan	20,000	19,600	19,500	19,800	19,725	19,000	20,400	19,800	19,733	-2.94	0.04	24.83
3	Padang	15,600	16,500	16,500	14,700	15,825	14,625	19,100	22,200	18,642	16.23	17.80	38.09
4	Pekanbaru	14,400	16,267	13,917	13,600	14,546	14,333	19,067	22,667	18,689	18.88	28.48	34.59
5	Palembang	16,200	16,200	15,500	15,400	15,825	18,500	20,000	24,800	21,100	24.00	33.33	22.44
6	Jakarta	14,000	13,400	13,250	14,400	13,763	16,900	20,800	25,000	20,900	20.19	51.86	40.35
7	Bandung	10,000	9,400	10,250	11,600	10,313	12,400	15,400	24,600	17,467	59.74	69.37	15.20
8	Semarang	12,100	10,400	12,250	14,600	12,338	17,000	20,000	22,400	19,800	12.00	60.49	30.26
9	Surabaya	10,000	9,000	8,000	12,000	9,750	14,000	21,625	19,000	18,208	-12.14	86.75	31.71
Rerata Grosir		14,478	14,307	14,352	15,789	14,731	16,973	20,340	22,919	20,077	12.68	36.29	47.59
Rerata Eceran		22,324	21,897	21,408	21,425	21,763	21,332	23,127	27,798	24,086	20.19	10.67	14.79
Harga Referensi		25,700	25,700	25,700	25,700	25,700	25,700	25,700	25,700	25,700			

Sumber : Data Harga Produsen dan Grosir diolah Direktorat Pemasaran Domestik, Ditjen PPHP, Kementan 2015

Data Harga Eceran, Kemendag, 2015

BAWANG MERAH

Grafik 5. Perkembangan Harga Mingguan Bawang Merah di Tingkat Produsen, Grosir, dan Eceran
Bulan Februari - Minggu III Maret 2015

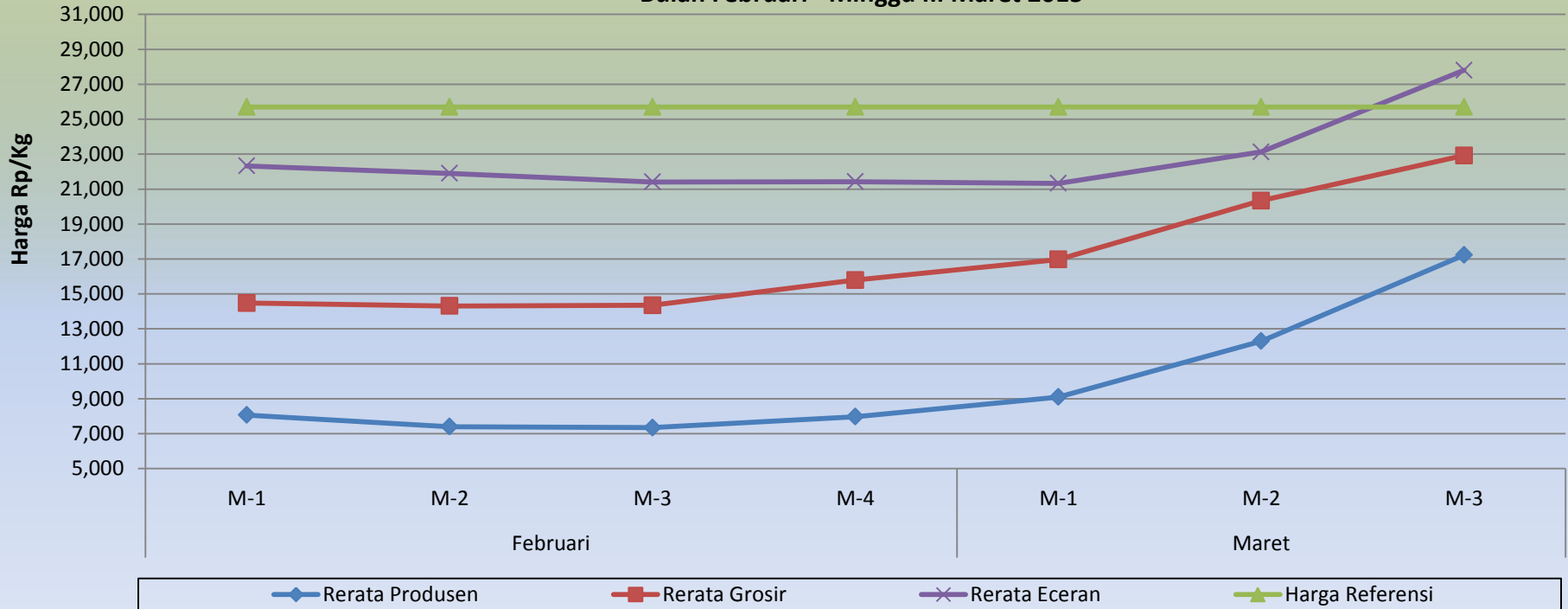

Sumber: Data Harga Produsen dan Grosir diolah Direktorat Pemasaran Domestik, Ditjen PPHP, Kementan 2015
Data Harga Eceran, Kemendag, 2015

- ❖ Harga Rerata Produsen terendah Rp. 7.344,-/Kg pada Minggu III Februari (terdapat di Kab. Probolinggo)
Harga Rerata Produsen tertinggi Rp. 17.228,-/Kg pada Minggu III Maret (terdapat di Kab. Cirebon).
- ❖ Harga Rerata Grosir terendah Rp. 14.307,-/Kg pada Minggu II Februari (terdapat di Surabaya).
Harga Rerata Grosir tertinggi Rp. 22.919,-/Kg pada Minggu III Maret (terdapat di Aceh).
- ❖ Harga Rerata Eceran terendah Rp. 21.332,-/Kg pada Minggu I Maret.
Harga Rerata Eceran tertinggi Rp. 27.978,-/Kg pada Minggu III Maret.

CABAI MERAH BESAR

Tabel 6. Rerata Harga Mingguan di Tingkat Produsen, Grosir dan Eceran dan Persentase Perubahan Mgg III Mar 2015/Mgg II Mar 2015, Mar 2015/Feb 2015 dan Mar 2015/Mar 2014

											Rp/Kg		
No	Lokasi	2015									Perubahan (%)		
		Februari				Rerata Feb	Maret			Rerata Mar	M-III Mar/ M-II Mar	Mar'15/ Feb'15	Mar'15/ Mar'14/
		M-1	M-2	M-3	M-4		M-1	M-2	M-3				
Sentra Produsen													
1	Kab. Simalungun	22,000	16,800	13,500	11,600	15,975	9,600	10,200	9,500	9,767	-6.86	-38.86	-30.55
2	Kab. Ciamis	9,600	8,400	10,250	13,200	10,363	13,200	10,600	12,100	11,967	14.15	15.48	-16.87
3	Kab. Tasikmalaya	10,400	8,400	7,000	7,800	8,400	7,500	9,300	10,950	9,250	17.74	10.12	-18.68
4	Kab. Brebes	6,200	7,400	11,000	12,900	9,375	14,800	27,000	25,800	22,533	-4.44	140.36	55.13
5	Kab. Semarang	10,400	10,200	10,250	9,600	10,113	8,500	10,000	9,800	9,433	-2.00	-6.72	-48.03
6	Kab. Kediri	5,600	5,300	8,125	5,400	6,106	6,350	8,400	8,900	7,883	5.95	29.10	-44.24
Rerata Produsen		10,700	9,417	10,021	10,083	10,055	9,992	12,583	12,842	11,806	2.05	17.41	-18.25
Sentra Grosir													
1	Medan	19,000	17,400	15,625	12,200	16,056	10,000	13,125	13,600	12,242	3.62	-23.76	-9.88
2	Padang	25,600	22,500	22,500	19,400	22,500	16,500	18,300	17,500	17,433	-4.37	-22.52	-22.52
3	Jakarta	15,400	14,800	20,750	19,600	17,638	14,200	15,200	14,700	14,700	-3.29	-16.65	-14.76
4	Bandung	13,400	13,800	13,000	12,200	13,100	14,800	11,600	10,000	12,133	-13.79	-7.38	-34.15
5	Semarang	11,600	8,400	12,625	12,600	11,306	10,500	12,100	11,600	11,400	-4.13	0.83	-47.51
Rerata Grosir		17,000	15,380	16,900	15,200	16,120	13,200	14,065	13,480	13,582	-4.16	-15.75	-27.35
Rerata Eceran		26,927	25,353	24,345	23,320	24,986	23,791	24,956	24,311	24,353	-2.59	-2.54	-6.74
Harga Referensi		26,300	26,300	26,300	26,300	26,300	26,300	26,300	26,300	26,300			

Sumber : Data Harga Produsen dan Grosir diolah Direktorat Pemasaran Domestik, Ditjen PPHP, Kementan 2015

Data Harga Eceran, Kemendag, 2015

CABAI MERAH BESAR

Grafik 6. Perkembangan Harga Mingguan Cabai Merah Besar di Tingkat Produsen, Grosir, dan Eceran Bulan Februari - Minggu III Maret 2015

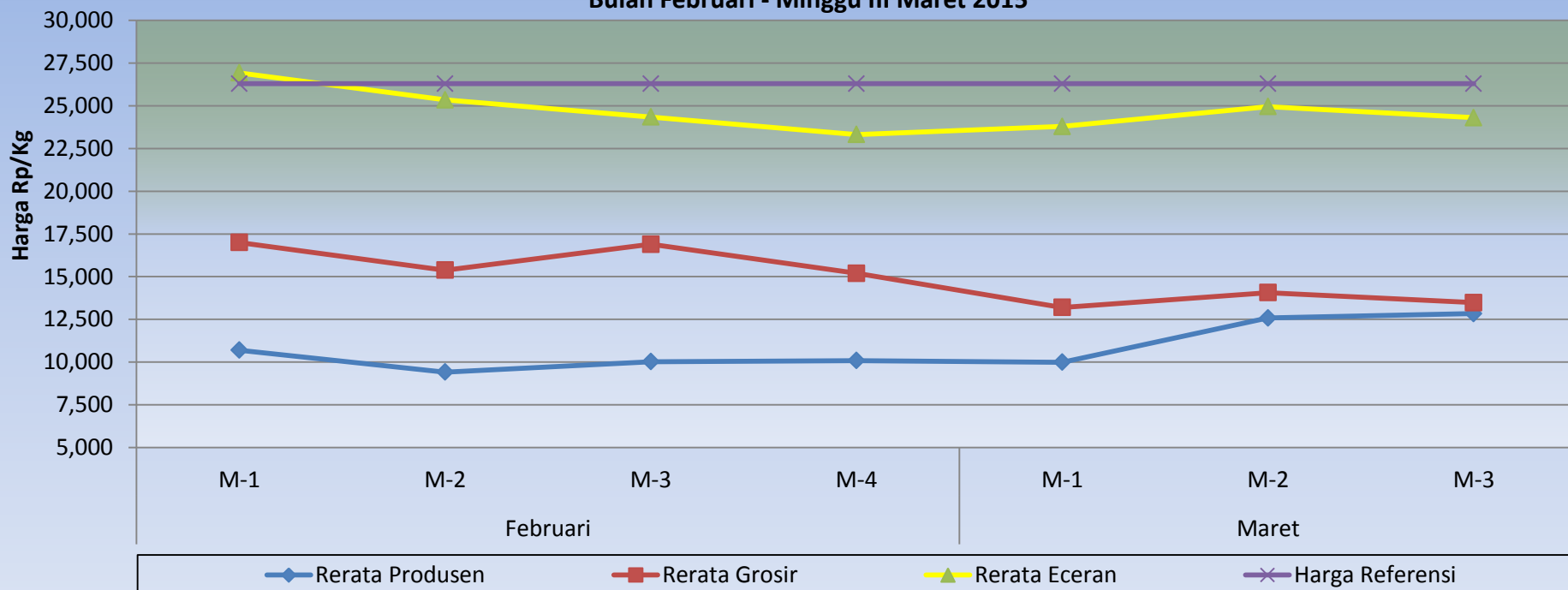

Sumber: Data Harga Produsen dan Grosir diolah Direktorat Pemasaran Domestik, Ditjen PPHP, Kementan 2015
Data Harga Eceran, Kemendag, 2015

- ❖ Harga Rerata Produsen terendah Rp.9.417,-/Kg pada Minggu II Februari (terdapat di Kab. Kediri). Harga Rerata Produsen tertinggi Rp. 12.842,-/Kg pada Minggu III Maret (terdapat di Kab. Brebes).
- ❖ Harga Rerata Grosir terendah Rp.13.200,-/Kg pada Minggu I Maret (terdapat di Medan). Harga Rerata Grosir tertinggi Rp. 17.000,-/Kg pada Minggu I Februari (terdapat di Padang).
- ❖ Harga Rerata Eceran terendah Rp. 23.320,-/Kg pada Minggu IV Februari. Harga Rerata Eceran tertinggi Rp. 26.927,-/Kg pada Minggu I Februari.

CABAI MERAH KERITING

Tabel 7. Rerata Harga Mingguan di Tingkat Produsen, Grosir dan Eceran dan Persentase Perubahan Mgg III Mar 2015/Mgg II Mar 2015, Mar 2015/Feb 2015 dan Mar 2015/Mar 2014

											Rp/Kg		
No	Lokasi	2015									Perubahan (%)		
		Februari				Rerata Feb	Maret			Rerata Mar	M-III Mar/ M-II Mar	Mar'15/ Feb'15	Mar'15/ Mar'14/
		M-1	M-2	M-3	M-4		M-1	M-2	M-3				
Sentra Produsen													
1	Kab. Simalungun	21,000	15,800	12,500	10,600	14,975	8,600	9,200	8,600	8,800	-6.52	-41.24	-33.21
2	Kab. Ciamis	9,600	7,600	11,000	9,200	9,350	7,400	9,000	10,000	8,800	11.11	-5.88	-29.36
3	Kab. Bandung Barat	9,600	7,700	9,625	10,200	9,281	21,400	25,000	8,250	18,217	-67.00	96.27	40.72
4	Kab. Cianjur	13,000	11,200	12,000	10,800	11,750	5,800	7,100	19,000	10,633	167.61	-9.50	-38.98
5	Kab. Garut	8,000	7,200	9,000	7,600	7,950	6,600	9,000	8,200	7,933	-8.89	-0.21	-29.48
6	Kab. Semarang	13,000	10,600	12,250	9,000	11,213	7,800	11,400	10,500	9,900	-7.89	-11.71	-31.96
7	Kab. Rembang	19,000	14,400	12,500	11,600	14,375	8,600	10,200	11,400	10,067	11.76	-29.97	-30.57
8	Kab. Magelang	14,300	12,800	13,000	11,200	12,825	9,800	10,800	10,100	10,233	-6.48	-20.21	-27.16
9	Kab. Kediri	14,400	11,400	12,125	9,400	11,831	8,300	10,400	10,200	9,633	-1.92	-18.58	-34.58
Rerata Produsen		13,544	10,967	11,556	9,956	11,506	9,367	11,344	10,694	10,469	-5.73	-9.01	-24.67
Sentra Grosir													
1	Aceh	30,000	30,000	27,500	20,000	26,875	20,000	20,750	21,600	20,783	4.10	-22.67	30.30
2	Medan	22,400	19,700	17,250	14,700	18,513	13,300	16,750	12,700	14,250	-24.18	-23.02	-6.96
3	Pekanbaru	25,667	21,333	19,167	18,867	21,258	11,334	14,600	12,400	12,778	-15.07	-39.89	-23.45
4	Jakarta	14,000	13,200	17,500	13,000	14,425	12,200	12,400	13,400	12,667	8.06	-12.19	-21.59
5	Bandung	11,400	9,400	10,750	12,400	10,988	10,400	11,200	13,000	11,533	16.07	4.97	-29.84
6	Semarang	14,200	12,400	14,250	10,800	12,913	11,100	14,300	11,300	12,233	-20.98	-5.26	-38.08
Rerata Grosir		19,611	17,672	17,736	14,961	17,495	13,056	15,000	14,067	14,041	-6.22	-19.74	-16.01
Rerata Eceran		31,587	28,982	27,475	25,067	28,278	25,474	25,849	24,428	25,251	-5.50	-10.70	0.51
Harga Referensi		26,300	26,300	26,300	26,300	26,300	26,300	26,300	26,300	26,300			

Sumber : Data Harga Produsen dan Grosir diolah Direktorat Pemasaran Domestik, Ditjen PPHP, Kementan 2015

Data Harga Eceran, Kemendag, 2015

CABAI MERAH KERITING

Grafik 7. Perkembangan Harga Mingguan Cabai Merah Keriting di Tingkat Produsen, Grosir, dan Eceran Bulan Februari - Minggu III Maret 2015

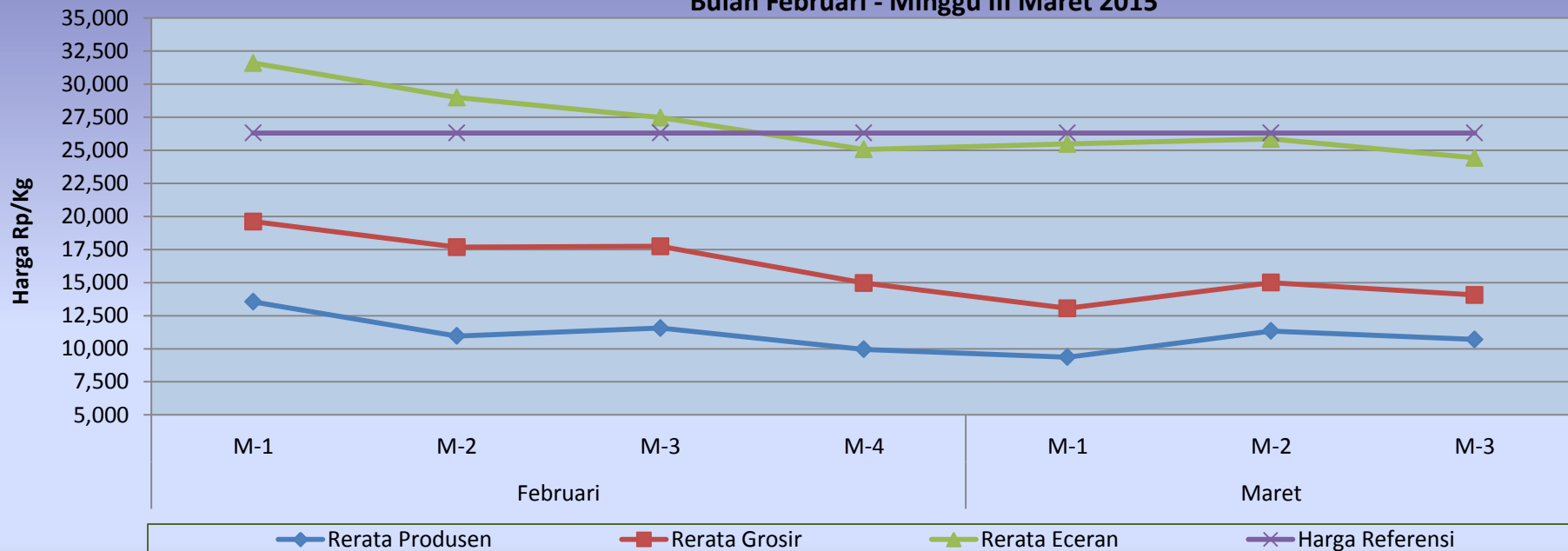

Sumber: Data Harga Produsen dan Grosir diolah Direktorat Pemasaran Domestik, Ditjen PPHP, Kementan 2015
Data Harga Eceran, Kemendag, 2015

- ❖ Harga Rerata Produsen terendah Rp. 9.367,-/Kg pada Minggu I Maret (terdapat di Cianjur). Harga Rerata Produsen tertinggi Rp. 13.544,-/Kg pada Minggu I Februari (terdapat di Simalungun).
- ❖ Harga Rerata Grosir terendah Rp. 13.056,-/Kg pada Minggu I Maret (terdapat di Bandung). Harga Rerata Grosir tertinggi Rp. 19.611,-/Kg pada Minggu I Februari (terdapat di Aceh).
- ❖ Harga Rerata Eceran terendah Rp. 25.067,-/Kg pada Minggu IV Februari. Harga Rerata Eceran tertinggi Rp. 31.587,-/Kg pada Minggu I Februari.

CABAI RAWIT MERAH

Tabel 8. Rerata Harga Mingguan di Tingkat Produsen, Grosir dan Eceran dan Persentase Perubahan Mgg III Mar 2015/Mgg II Mar 2015, Mar 2015/Feb 2015 dan Mar 2015/Mar 2014

													(Rp/Kg)	
No	Lokasi	2015									Perubahan (%)			
		Feb				Rerata	Mar			Rerata	M-III Mar/ M-II Mar	Mar'15/ Feb'15	Mar'15/ Mar'14/	
		M-1	M-2	M-3	M-4	Feb	M-1	M-2	M-3	Mar				
1	Kab. Cianjur	36,000	21,600	18,250	18,800	23,663	16,200	23,200	15,600	18,333	-32.76	-22.52	-48.88	
2	Kab. Garut	20,000	12,800	10,500	12,600	13,975	22,600	24,200	23,200	23,333	-4.13	66.96	-46.89	
3	Kab. Kediri	19,200	12,400	10,500	12,800	13,725	23,400	23,800	23,200	23,467	-2.52	70.98	-50.98	
4	Kab. Jember	19,600	15,600	14,500	8,000	14,425	8,000	17,400	20,800	15,400	19.54	6.76	-70.24	
5	Kab. Magelang	24,200	18,600	13,125	16,200	18,031	26,100	26,300	24,400	25,600	-7.22	41.98	-45.03	
6	Kab. Simalungun	27,000	24,400	21,500	15,600	22,125	15,600	17,800	15,800	16,400	-11.24	-25.88	-35.18	
Rerata Produsen		24,333	17,567	14,729	14,000	17,657	18,650	22,117	20,500	20,422	-7.31	15.66	-51.24	
Rerata Eceran		35,713	33,760	30,610	27,981	32,016	33,943	37,230	37,776	36,316	1.47	13.43	-29.24	
Harga Referensi		28,000	28,000	28,000	28,000	28,000	28,000	28,000	28,000	28,000				

Sumber : Data Harga Produsen diolah Direktorat Pemasaran Domestik, Ditjen PPHP, Kementan 2015

Data Harga Eceran, Kemendag, 2015

CABAI RAWIT MERAH

Grafik 8. Perkembangan Harga Mingguan Cabai Rawit Merah di Tingkat Produsen dan Eceran
Bulan Januari - Minggu III Maret 2015

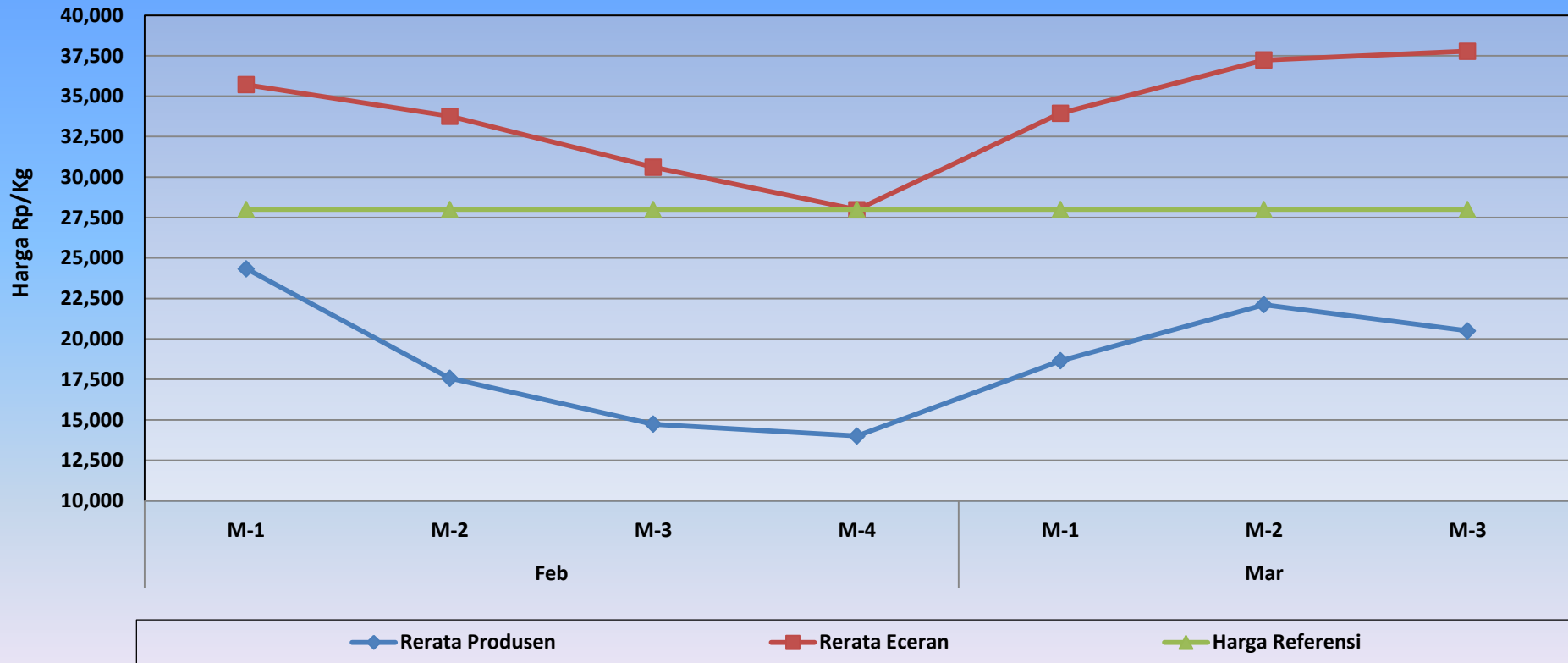

Sumber : Data Harga Produsen diolah Direktorat Pemasaran Domestik, Ditjen PPHP, Kementan 2015
Data Harga Eceran, Kemendag, 2015

- ❖ Harga Rerata Produsen terendah Rp. 14.000,-/Kg pada Minggu IV Februari (terdapat di Kab. Jember). Harga Rerata Produsen tertinggi Rp. 24.333,-/Kg pada Minggu I Februari (terdapat di Kab. Cianjur).
- ❖ Harga Rerata Eceran terendah Rp. 27.981,-/Kg pada Minggu IV Februari. Harga Rerata Eceran tertinggi Rp. 37.776,-/Kg pada Minggu III Maret.